GO IN

ÉLÉMENT D’EXTRÉMITÉ GAUCHE SONICA

Sonica associe l'artisanat italien à un design intelligent et à un confort d'assise exceptionnel. Le coussin fabriqué à la main avec une mousse de rembourrage de haute qualité repose sur une structure flexible en textile qui permet une adaptation ergonomique et garantit une sensation d'assise particulièrement confortable. Le cadre fin en aluminium thermolaqué souligne la légèreté du design. Le système modulaire composé d'éléments d'angle, d'éléments 1 place, d'éléments de terminaison et de fauteuils offre de nombreuses possibilités d'aménagement pour des salons d'extérieur élégants. Grâce aux housses résistantes aux UV en tissu Striva ou Liso, Sonica reste durable et esthétique même en extérieur. Le tissu Striva à rayures marines est composé à 100 % d'acrylique teint dans la masse et séduit par son excellente résistance aux UV et à la lumière (7/8), ainsi que par sa résistance au chlore et à l'eau salée. Le tissu Liso en acrylique teint dans la masse est résistant à la lumière, durable (20 000 cycles d'abrasion) et résistant aux intempéries. Les deux tissus sont déperlants (colonne d'eau de 1 000 mm) et particulièrement faciles d'entretien grâce à leur traitement anti-taches. Une conception intelligente signée GO IN : modulaire, facilement assemblable et idéale pour les espaces extérieurs exigeants dans la restauration, l'hôtellerie et les projets professionnels.

• Confort d'assise exceptionnel : Noyau en mousse haute qualité sur une structure textile flexible pour une assise ergonomique

• Système outdoor modulaire : Éléments d'angle, d'assise et fauteuils pour une composition personnalisée

• Tissus professionnels robustes : Striva et Liso pour des salons d'extérieur durables

ÉLÉMENT D'EXTRÉMITÉ GAUCHE SONICA

539,00 €

Votre variante choisie

Détails du produit

Numéro d'identité:	102B8Y
Modèle:	Sonica
Type de produit:	Élément d'extrémité gauche
Structure / pied:	Aluminium A6
Durable:	STAPELBAR_JA
Produit durable:	Les revêtements rembourrés peuvent être regarnis / remplacés
Siège:	Tissu Liso
Couleur du piètement / pied:	noir thermolaqué
Couleur du coussin de dossier:	Coco
Couleur du siège:	Coco
Coussin de dossier:	Tissu Liso
Domaine d'application:	extérieur
Patins de sol:	Plastique inclus

Spécifications techniques

Largeur totale:	76 cm
Profondeur totale:	70 cm
Hauteur totale (env.):	84 cm
Hauteur d'assise:	42 cm
Hauteur de l'accoudoir:	71,5 cm
Largeur d'assise:	70 cm
Profondeur d'assise:	56 cm
État de montage:	non monté
La taille:	84 cm
Largeur:	76 cm
Profondeur:	70 cm
Poids:	10.3 kg

ÉLÉMENT D'EXTRÉMITÉ GAUCHE **SONICA**

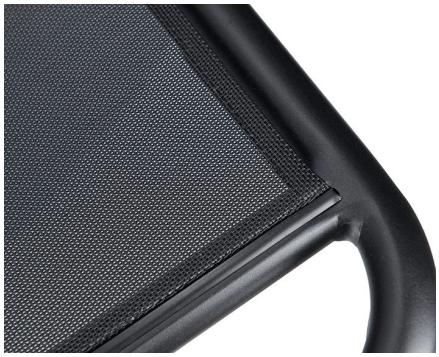

ÉLÉMENT D’EXTRÉMITÉ GAUCHE SONICA